

Parrocchia di San Silvestro



*procedono
i lavori
di restauro
della Chiesa
Parrocchiale*

Come tutti abbiamo potuto constatare dal 14 aprile 2009 sono iniziati i lavori di consolidamento e restauro della Chiesa parrocchiale. Un importante e difficile intervento! Ora siamo in fiduciosa attesa di poter vedere la felice conclusione.

Chiesa ... siamo a buon punto



Invochiamo
l'aiuto
della
nostra
Patrona
Santa
Petronilla

Poco meno di un anno fa eravamo in attesa di vedere l'inizio dei lavori di restauro della Chiesa parrocchiale. Lavori che sono puntualmente iniziati il 14 aprile 2009 con l'allestimento del cantiere e l'avvio delle opere di risanamento.

Il lavoro più impegnativo, che subito si è dovuto affrontare, è stato quello delle fondamenta della Chiesa. Intervento che avrebbe investito non solo la struttura chiesa ma anche le strutture adiacenti come il teatrino e i locali Acli. Questo fatto ci ha messo di fronte, immediatamente, il problema di dove poter trasferire il Circolo Acli.

Poteva essere trasferito presso le ex-scuole, oppure essere messo nel container concesso dalla Protezione Civile. Nel primo caso sembrava fuori posto portare via dal suo luogo naturale la struttura, nel secondo caso lo spazio sarebbe stato troppo ristretto. Allora, cosa fare? Quale decisione prendere?



Dopo aver consultato il Consiglio Parrocchiale e dopo aver proposto la cosa al Consiglio delle Acli, ci si è trovati d'accordo di intervenire sui due piani del teatrino per ricavarci, al piano terra, gli spazi per il Circolo Acli e, al primo piano, un salone parrocchiale multiuso per le varie attività della comunità.

Un lavoro, di fatto, non previsto, ma che poteva essere la soluzione più utile, anche se avrebbe aumentato le previsioni di spesa. Ci siamo messi su questa strada con un po' di ottimismo e anche di incoscienza. Oggi, finalmente possiamo usufruire dei nuovi locali del Circolo Acli; presto sarà pronto anche il nuovo salone parrocchiale. Tutto questo ha portato, da





una parte, ad un rallentamento dei lavori strutturali della Chiesa, ma, dall'altra, ci ha dato la possibilità di mantenere sempre attivo il Circolo senza creare grandi disagi. Anche in questo caso è stata importante la collaborazione con la Ditta Sereni e i suoi operai, con il Consiglio del Circolo, il Consiglio Parrocchiale e i vari volontari che hanno dato la loro disponibilità a prestare la loro opera preziosa. A tutti deve andare il nostro ringraziamento.

Avendo fatto questo intervento, i lavori della Chiesa, come già detto sopra, sono stati un po' rallentati, ma non si sono mai fermati. Chi ha avuto modo di affacciarsi sulla porta della chiesa ha potuto constatare che i lavori al suo interno venivano portati avanti. Oltre alla realizzazione delle fondamenta su tre quarti della superficie perimetrale della chiesa, è stato quasi completato il risanamento delle pareti laterali nei punti danneggiati dal terremoto ed è stata installata in tutto lo spazio interno della chiesa l'impalcatura di sicurezza per intervenire sul soffitto e sul tetto.

I prossimi lavori, comunque, saranno indirizzati al completamento delle fondamenta nel lato dove erano i locali del Circolo, con il risanamento del locale ex bar dove dovranno essere realizzati dei bagni, e alla revisione della soffittatura e del tetto.

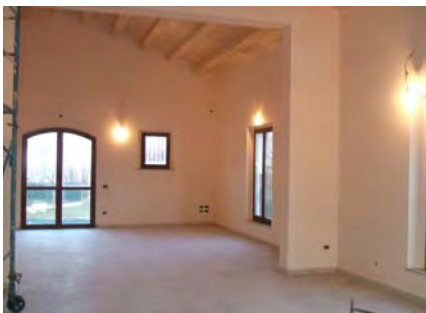

I prossimi lavori, comunque, saranno indirizzati al completamento delle fondamenta nel lato dove erano i locali del Circolo, con il risanamento del locale ex bar dove dovranno essere realizzati dei bagni, e alla revisione della soffittatura e del tetto.



Continuiamo ad andare avanti in questa avventura insieme, sentendoci tutti coinvolti.

Se tutti faremo la nostra parte, con l'aiuto e la benedizione provvidenziale del Signore, arriveremo al traguardo.

Se tutti faremo la nostra parte, con l'aiuto e la benedizione provvidenziale del Signore, arriveremo al traguardo.

Don Domenico